



V Praze, dne 20. 5. 2021

Č. j.: 00628/2021

OZNÁMENÍ O ZÁMĚRU PRONAJMOUT POZEMEK

ve smyslu § 36, odst. 1 zákona č. 131/2000 Sb., o hlavním městě Praze, v platném znění

Městská část Praha – Újezd, Kateřinské nám. 465/1, Praha 4 - Újezd oznamuje záměr pronajmout na dobu neurčitou nemovitost ve vlastnictví Hlavního města Prahy, svěřená správa MČ Praha – Újezd, a to pozemek parc. č. 214/451 v k. ú. Újezd u Průhonic, druh pozemku orná půda, dle geometrického plánu č. 1423-117/2020, který je nedílnou součástí tohoto záměru.

Minimální roční výše nájmu je 1 000 Kč.

Poučení:

Podle výše citovaného zákona mají zájemci právo se k tomuto záměru vyjádřit a předložit svoje nabídky, a to písemně, prostřednictvím podatelny Úřadu MČ Praha–Újezd, Kateřinské nám. 465/1, 149 00 Praha 4, nejpozději do posledního dne zveřejnění, v zalepené obálce označené „NEOTVÍRAT“ s heslem „ZÁMĚR PRONÁJMU POZEMKU“.

Pronajímatel si vyhrazuje právo nevybrat z předložených nabídek.

Zveřejněno od: 20. 5. 2021

do: 7. 6. 2021

MĚSTSKÁ ČÁST PRAHA - ÚJEZD

Úřad městské části

149 00 Praha 4, Kateřinské nám. 465/1

Václav Drahorád
starosta

GEOMETRICKÝ PLÁN pro <i>rozdělení pozemku</i>	Geometrický plán ověřil úředně oprávněný zeměměřický inženýr:		Stajnopis ověřil úředně oprávněný zeměměřický inženýr:	
	Jméno, příjmení:	<i>ing. Miroslava Stibůrková</i>	Jméno, příjmení:	<i>ing. Miroslava Stibůrková</i>
	Číslo položky seznamu úředně oprávněných zeměměřických inženýrů:	<i>1176/1995</i>	Číslo položky seznamu úředně oprávněných zeměměřických inženýrů:	<i>1186/1995</i>
	Dne: <i>12.8.2020</i>	Číslo: <i>309/2020</i>	Dne: <i>19.8.2020</i>	Číslo: <i>249/2020</i>
Náležitosti a přesnosti odpovídá prvním předpisům.		Tento stajnopis odpovídá geometrickému plánu v elektronické podobě uloženému v dokumentaci katastrálního úřadu.		
Vyhovitel: <i>Milan Luňák</i> <i>Jindřichova Ves 19</i> <i>43132 Kálek okr.Chomutov</i>	Katastrální úřad souhlasí s občlováním parcel.		Ověření stajnopisu geometrického plánu v listinné podobě.	
Číslo plánu: <i>1423-117/2020</i>	KÚ pro hlavní město Prahu KP Praha Pavla Nováková PGP-3531/2020-101 2020.08.19 08:40:38 CEST			
Okres: <i>Hlavní město Praha</i>				
Obec: <i>Praha</i>				
Kat. území: <i>Újezd u Práhonice</i>				
Mapový list: <i>DKM, Praha 4-5/43</i>				
Dosavadním vlastníkům pozemků bylo poskytnuta možnost sazevnout se v tarénu a průběhem novitovaných nových hranic, které byly označeny předešlým způsobem: <i>Obrubníky, dř.kolky, barvou</i>				

VÝKAZ DOSAVADNÍHO A NOVÉHO STAVU ÚDAJŮ KATASTRU NEMOVITOSTÍ

Dosavadní stav				Nový stav												
Označení pozemku parc. číslem	Výměra parcely		Druh pozemku	Označení pozemku parc. číslem	Výměra parcely		Druh pozemku	Typ stavby	Způsob určení výměry	Porovnání se stavem evidence právních vztahů						
	ha	m ²	Způsob využití		ha	m ²	Způsob využití	Způsob využití		Díl přechází z pozemku označeného v katastru nemovitostí	Číslo listu vlastnictví	Výměra dílu		Označení dílu		
													ha	m ²		
214/153	18	77	orná půda	214/153	17	88	orná půda		2							
				214/450		42	orná půda		2	214/153	558			42		
				214/451		47	orná půda		2	214/153	558			47		
	18	77			18	77										

Výkaz údajů o bonitovaných půdně ekologických jednotkách (BPEJ) k parcelám nového stavu

Parcelní číslo podle katastru nemovitostí		Kód BPEJ	Výměra		BPEJ na dílu parcely	Parcelní číslo podle katastru nemovitostí		Kód BPEJ	Výměra		BPEJ na dílu parcely
zjednodušené evidence	ha		m ²	zjednodušené evidence		ha	m ²				
214/153		22601	13	29	214/451		22601			47	
		22614	4	59							
214/450		22601		42							

Seznam souřadnic (S-JTSK)

Číslo bodu	Souřadnice pro zápis do KN			Souřadnice určené měřením		
	Y	X	kód kv.	Y	X	Poznámka
769-35	736114.18	1051932.63	3			Dř.kolík
769-36	736093.77	1051935.73	3			Plot – ozn.barvou
808-21	736112.14	1051932.94	3			Roh budovy
808-22	736098.30	1051935.04	3			Roh budovy
1381-56	736093.09	1051930.58	3			Plot – ozn.barvou
1	736093.23	1051931.66	3			Dř.kolík
2	736104.67	1051930.03	3			Dř.kolík
3	736114.92	1051928.48	3			Obrubník – ozn.barvou
4	736115.53	1051932.42	3			Obrubník – ozn.barvou
5	736105.23	1051933.99	3			Stěna budovy – ozn.barvou

Trvalou stabilizací lomových bodů nové hranice pozemků dočasně označen kolíky zajistí vlastník po dokončení stavby (§91 odst.6 vyhlášky č.357/2013 Sb).

214/194

214/173

214/174

214/216

214/153

214/417

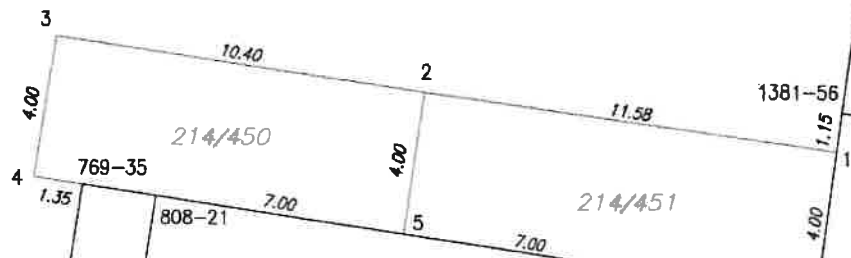

214/197

214/217

214/255

214/202

214/198

214/175

214/246

214/185

214/416



Bez měřítka